

# Dugnad

**Citizen science volunteer digitization of museum  
collections**

**Christian Svindseth, GBIF Norway**

christian.svindseth@nhm.uio.no

# Velkommen til dugnad!

Her kan du hjelpe oss med å transkribere etiketter fra norske naturhistoriske museumssamlinger. I første omgang blir det fokus på et lite utvalg karplanter fra Telemark fra samlingene til Naturhistorisk Museum i Oslo.

Du kan gjerne bruke dette verktøyet anonymt uten å registrere deg, men hvis du vil ha transkripsjoner og annoteringer attribuert til deg kan du opprette en brukerprofil her.

## Siste endringer

**2017-08-06**

En del endringer bak forhenget, og et nytt prosjekt - Kartfesting av Karplanter fra Telemark

**2017-05-18**

Nytt design på forside og projektsider

**2017-05-10**

Oversiktsside for hvert prosjekt

**2017-05-04**

Økte størrelsen på lokalitetsfeltet



**Transkribering:  
Karplanter fra Telemark**



**Kartfesting: Karplanter  
fra Telemark**

# Transkribering: Karplanter fra Telemark

Naturhistorisk museum i Oslo har gjennom sitt massedigitaliseringsprosjekt avfotografert alle herbarieark i de botaniske samlingene. Dette gir oss en fantastisk mulighet til å øke kvaliteten på informasjon som er knyttet til planteneinnsamlingene i våre databaser. Vi inviterer dere til å hjelpe oss med å skrive inn stedsinformasjon, og korrekturlese annen informasjon for materialet fra Telemark. Bli med på en reise igjennom tid og rom i Telemark og se om du klarer å tolke håndskriften på etikettene, og finne ut hvor de gamle botanikerne gjorde sine innsamlinger.

[Transkriberer »](#)

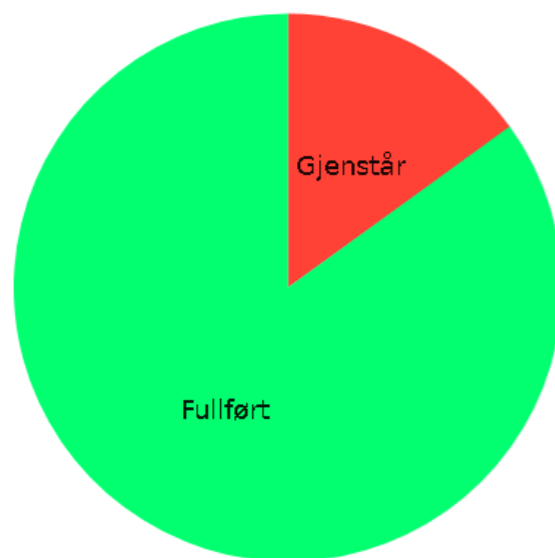

Fremgang

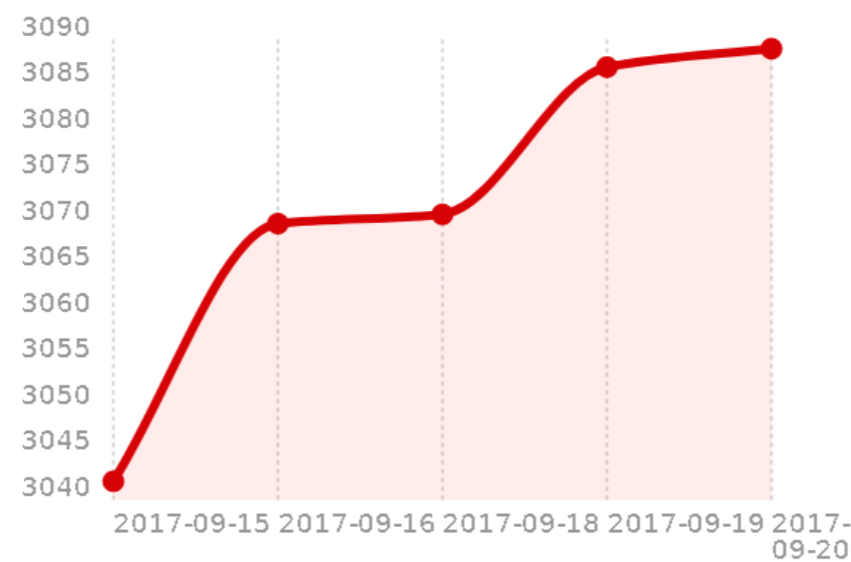

Tilvekst de siste 5 dagene

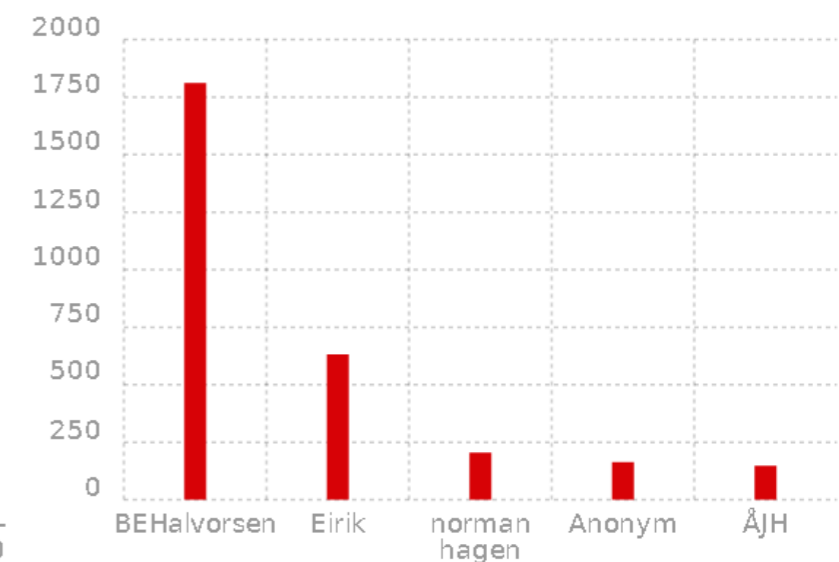

Topp 5 dugnadsfolk

**Aktive dugnadsfolk (totalt): 13**

**Aktive dugnadsfolk (i dag): 0**

**Antall transkripsjoner (totalt): 2975**

**Antall transkripsjoner (i dag): 0**

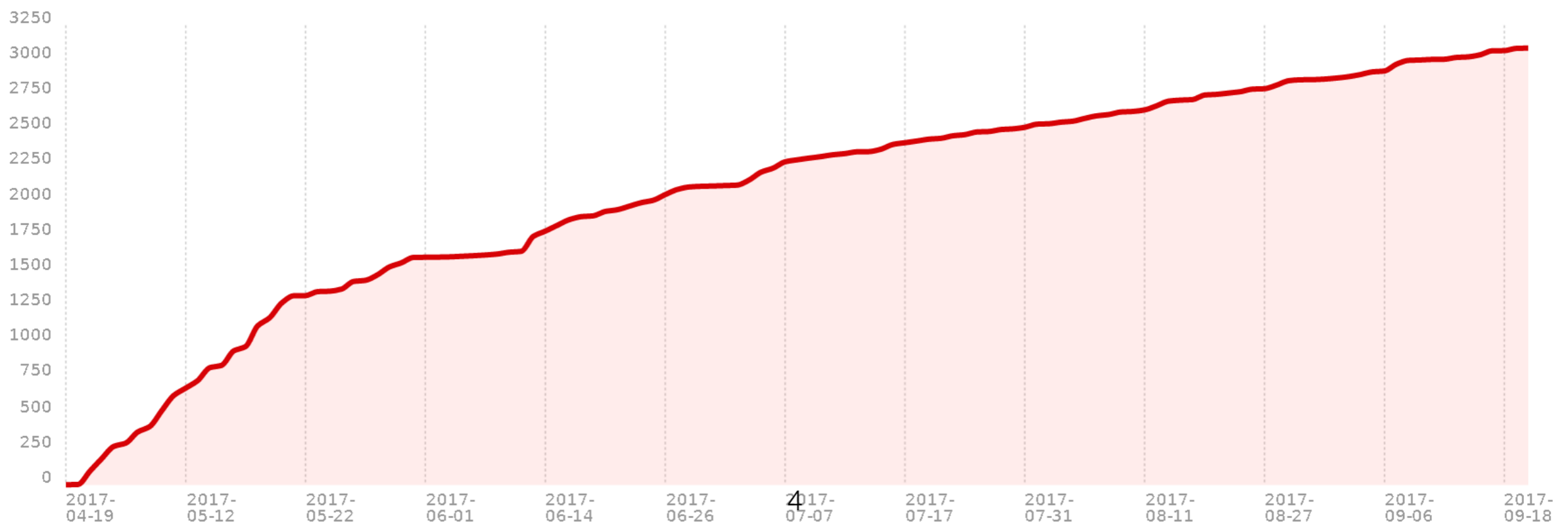
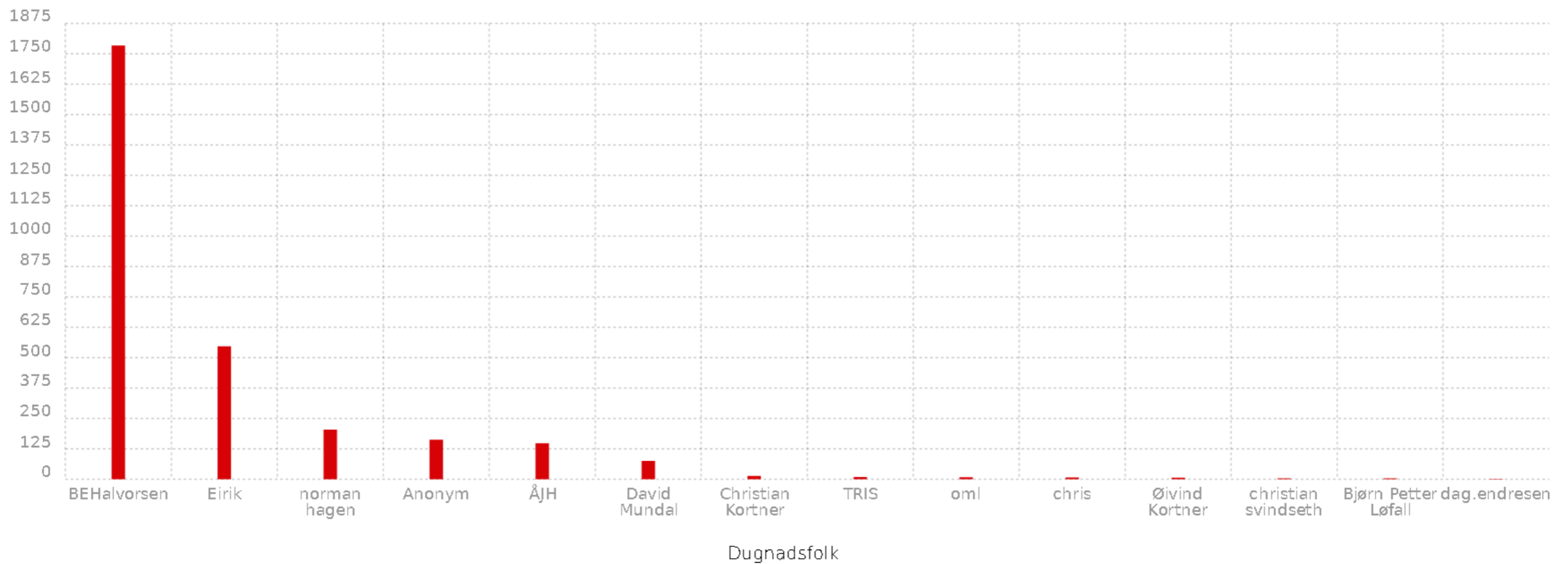



samvt bite här  
på begra-bladerna

SEEN FOR "FLORA NORDICA"

*Stellaria graminea* L.

Det.-rev.

ARTO KURTTO  
University of Helsinki, Finland

2000

Herb. Univers. Osloensis

Stellaria graminea x longifolia

Telemark:

Bamble: ca. 500 m Ø for Myra, ved østenden  
av Grummestadvannet, på lysåpen  
bergknaus ved veien mellom  
Fossing og Feset.

16/8/1979

Cees Bronger

NL (2) 280 341

(CB 00062)

Det. F. Wischmann

– Innsamling

Innsamler Bronger, Cees

År 1979

Måned 8

Dag 16

Innsamlingsnr.

– Taksonomi

Vitenskapelig navn *Stellaria graminea*

– Geografi

Land Norway

Fylke Telemark

Kommune Bamble

Lokalitet

Koordinater

Høyde over havet (m)

– Kommentar

Bestemmer annen enn  
samler / flere  ?  
bestemmelser

Kommentarer

Fullfør senere

Hopp

Hjelp

Transkriberingen skal i størst mulig grad gjøres ved at dere følger slavisk innholdet på etiketten, men plasseres i de aktuelle feltene.

# Kartfesting: Karplanter fra Telemark

Koordinatfestingsprosjektet er delt inn i *delprosjekter* - velg en kommune, gjerne en du er godt kjent i, for å komme i gang!

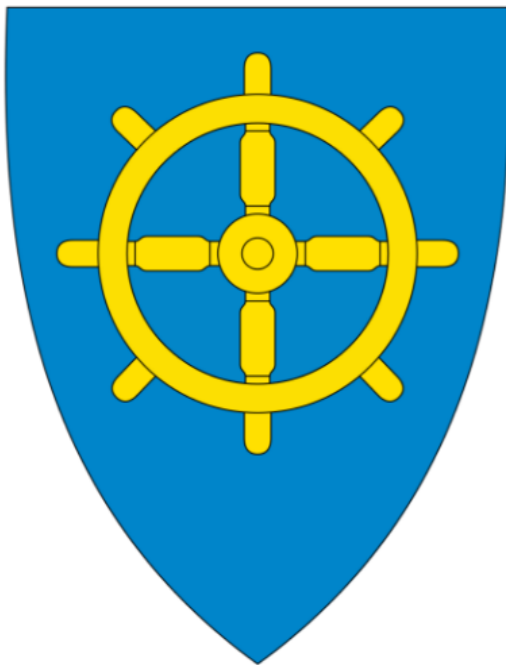

**Bamble**

0 / 2973

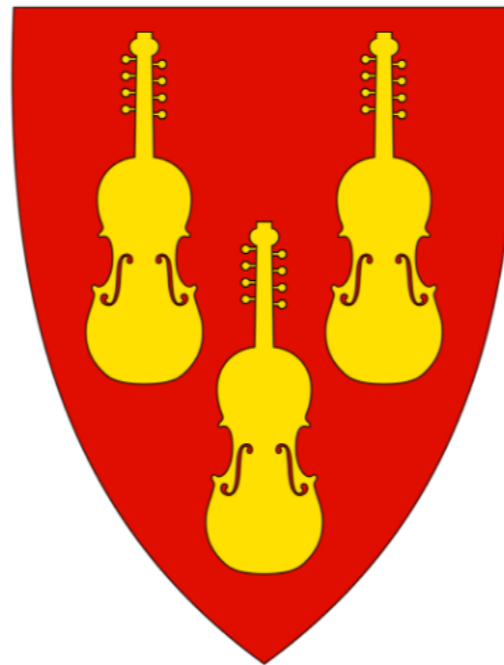

**Bø**

0 / 411

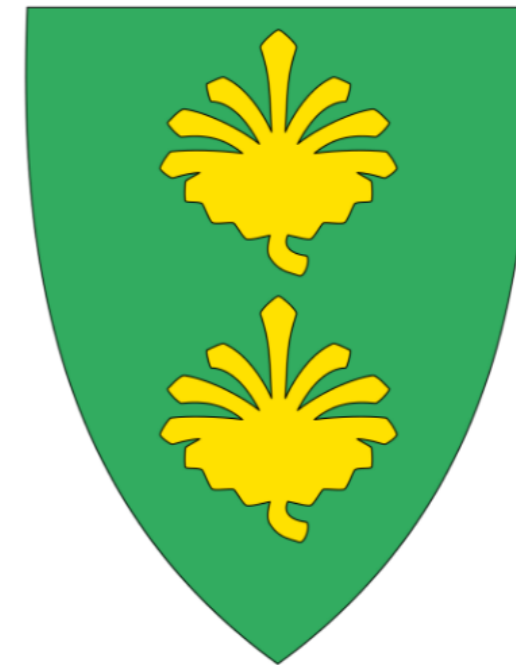

**Drangedal**

15 / 1267





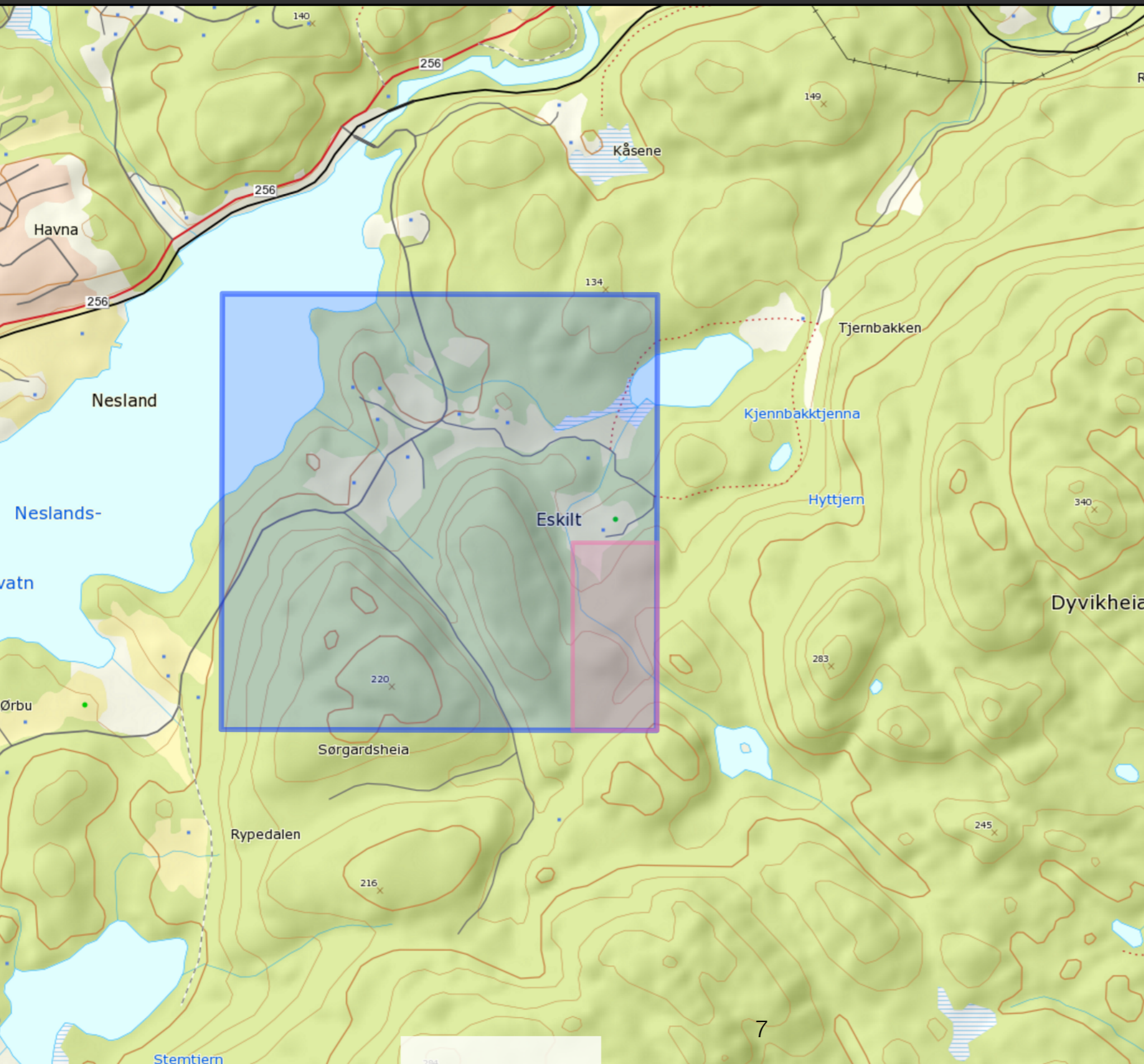

— Taksonomi —

Vitenskapelig navn

— Innsamling —

Innsamler

Innsamlingsdato

— Lokalitet —

Kommune

Lokalitet

Koordinater

— georeference —

WKT

Breddegrad

Lengdegrad

Usikkerhet (i meter)

verbatimUncertaintyInMeters

— Kommentar —

Godta eksisterende kartfesting

Kommentarer

Hjelp

Bruk informasjonen i lokalitetsfeltet for å forbedre innsamlingen. Du kan kartfeste innsamlingen som polygon eller som en sirkel (punkt med usikkerhet) som det ikke er mulig å forbedre kartfestingen eller lokalitetsbeskrivelsen er mindre nøyaktig enn koordinatene. Satt huker du av for å "Godta eksisterende kartfesting".



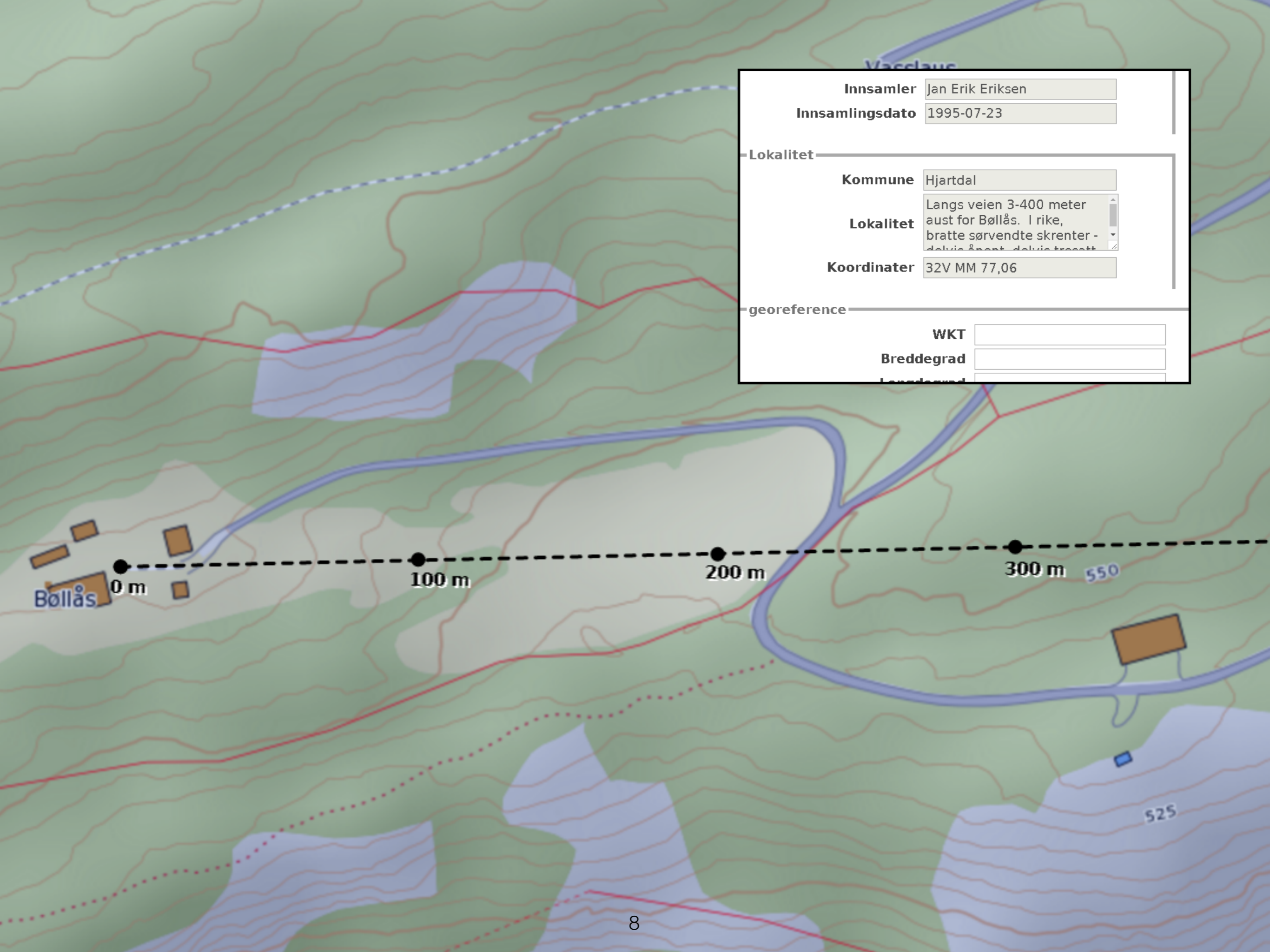

|                        |   |
|------------------------|---|
| <b>Innsamler</b>       | Jan Erik Eriksen  |
| <b>Innsamlingsdato</b> | 1995-07-23  |
| <b>Lokalitet</b>       |   |
| <b>Kommune</b>         | Hjartdal  |
| <b>Lokalitet</b>       | Langs veien 3-400 meter aust for Bøllås. I rike, bratte sørvendte skrenter - delvis åpent, delvis tresett |
| <b>Koordinater</b>     | 32V MM 77,06  |
| <b>georeference</b>    |   |
| <b>WKT</b>             |   |
| <b>Breddegrad</b>      |   |
| <b>Longdegrad</b>      |   |

# Future

- Tweak the UI to support tablets (and phones?)
- Transcription log / edit your own transcriptions
- New transcription project for WeDigBio (October 19-22)
- Localization
- A simpler way to set up new projects (DwC-A)
- Better support for annotations

# Questions?